

ÁREAS DE ESTUDO E TIPOS DE MOBILIDADE ABRANGIDOS

05. Educação, Formação de Professores

- 05.1 Formação de Professores
- 05.2 Educação Primária
- 05.3 Educação Secundária
- 05.4 Educação Vocacional e Técnica
- 05.5 Educação para Adultos
- 05.6 Educação Especial
- 05.7 Ciência Educacional, Educação Comparativa
- 05.8 Psicologia Educacional
- 05.9 Outros – Educação, Formação de Professores

Graduação

14. Ciências Sociais

- 14.1 Ciência Política
- 14.2 Sociologia
- 14.3 Economia
- 14.4 Psicologia e Ciências Comportamentais
- 14.5 Trabalho Social

Graduação

06. Engenharia, Tecnologia

- 06.1 Engenharia Mecânica
- 06.2 Engenharia Electrónica
- 06.3 Engenharia Química
- 06.4 Engenharia Civil
- 06.5 Engenharia Electrónica, Telecomunicações
- 06.6 Ciências da Indústria Transformadora
- 06.7 Ciência dos Materiais
- 06.8 Engenharia Aeronáutica
- 06.9 Outros – Engenharia, Tecnologia

Graduação Doutorado Pós-doutorado Docentes

CANDIDATURA

Brevemente será disponibilizado online o formulário de candidatura.

Uma vez que o período de candidatura será mais reduzido do que desejaríamos, recomenda-se a preparação prévia da documentação necessária para formalizar a candidatura. Recomendamos ainda que cada candidato seleccione 3 instituições de Ensino Superior diferentes.

Mais informações estarão brevemente disponíveis em <http://ebw.up.pt>.

DOCUMENTOS

Os candidatos devem carregar os seguintes documentos no formulário de candidatura online:

1. **Carteira de Identidade ou Passaporte**
2. **Histórico escolar (registo das actividades curriculares realizadas)**
3. **Declaração de apoio da Instituição de Ensino Superior do candidato**
4. **Certificados de Língua (opcional)**

PRAZOS

A fase de candidaturas tem início a 29.10.2008 e termina a 19.11.2008*.

*(a confirmar em <http://ebw.up.pt>)

CRITÉRIOS DE SELECÇÃO

Estudantes de graduação:

Histórico Escolar
Motivação

Doutorados e Pós-Docs:

Mérito científico
Projecto de Investigação
Motivação

Docentes:

Experiência pedagógica e formação científica
Plano de Ensino
Motivação

O Erasmus Mundus External Cooperation Window é um Programa Europeu de apoio à cooperação e à mobilidade internacional, na área do Ensino Superior, lançado pelo Europe Aid cooperation Office e implementado pela EACEA - Executive Agency Education, Audiovisual and Culture. Esta publicação é da responsabilidade da Universidade do Porto. A EACEA não poderá ser considerada responsável pela informação constante na presente publicação.

BOLSAS PARA A EUROPA



Graduação, Doutorado, Pós-Doutorado e Docentes

Euro
BRAZILIAN
WINDOWS



Erasmus Mundus
External Cooperation Window
Projecto EBW - 141309-ECW-1.6-PORTO

<http://ebw.up.pt>

O QUE É O EBW?

O “Euro Brazilian Windows” (EBW) é um consórcio de Instituições de Ensino Superior Europeias e Brasileiras no âmbito do Programa “Erasmus Mundus External Cooperation Window”, um programa de cooperação da União Europeia com países terceiros.

Entre os principais objectivos desta iniciativa contam-se:

Promover a mobilidade de estudantes, docentes e investigadores do Brasil para a Europa, propiciando experiências enriquecedoras a nível linguístico, cultural e educacional;

Aumentar a cooperação internacional entre Instituições de Ensino Superior (IES);

Promover a transparência e o reconhecimento de qualificações a nível internacional.

BOLSAS

Tipos de mobilidade	Curto prazo (até 6 meses)		Médio prazo (10 meses)		Longo prazo (34 meses)		Valor mensal
	Bolsas	Meses	Bolsas	Meses	Bolsas	Meses	
Graduação	64	6					1.000,00 €
Doutoramento	32	6	23	10	8	34	1.500,00 €
Pós-Doutoramento			3	10			1.800,00 €
Pessoal Docente	13	3					2.500,00 €

O EBW dirige-se a estudantes brasileiros, de graduação ou doutoramento, a investigadores de pós-doc e a docentes.

QUEM SE PODE CANDIDATAR?

Para serem considerados elegíveis para a mobilidade, os candidatos devem satisfazer os seguintes critérios:

- **Ser de nacionalidade brasileira;**
- **Ter conhecimento suficiente da língua de ensino das Instituições Europeias a que se candidata;**
- **No caso de mobilidade de pós-doutoramento, ter obtido o seu doutoramento nos últimos dois anos e ter o apoio de uma das instituições brasileiras do Consórcio;**
- **Os estudantes de graduação devem ter concluído com sucesso pelo menos um ano de estudos na sua instituição de origem.**
- **Estar registado ou vinculado a uma das seguintes Instituições de Ensino Superior (IES) brasileiras:**

Universidade de São Paulo
Universidade Estadual de Campinas
Universidade Federal do Amazonas
Universidade Federal de Mato Grosso
Universidade Federal de Minas Gerais
Universidade Federal do Pará
Universidade Federal de Pernambuco
Universidade Federal do Rio de Janeiro
Universidade Federal do Rio Grande do Sul
Universidade Federal de Santa Catarina

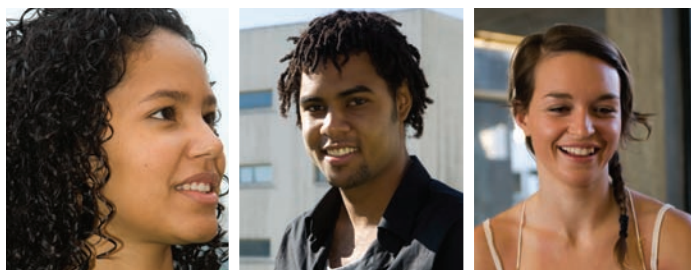

PAÍSES E INSTITUIÇÕES A QUE SE PODE CANDIDATAR?

Universidade do Porto, [Portugal](#)
Instituto Nacional Politécnico de Grenoble, [França](#)
Universidade de Deusto, [Espanha](#)
Universidade de Gent, [Bélgica](#)
Universidade de Lund, [Suécia](#)
Universidade de Tecnologia e Economia de Budapeste, [Hungria](#)
Universidade Politécnica de Catalunha, [Espanha](#)
Universidade Politécnica de Valencia, [Espanha](#)
Universidade Técnica de Dresden, [Alemanha](#)
Universidade Técnica de Eindhoven, [Países Baixos](#)

